

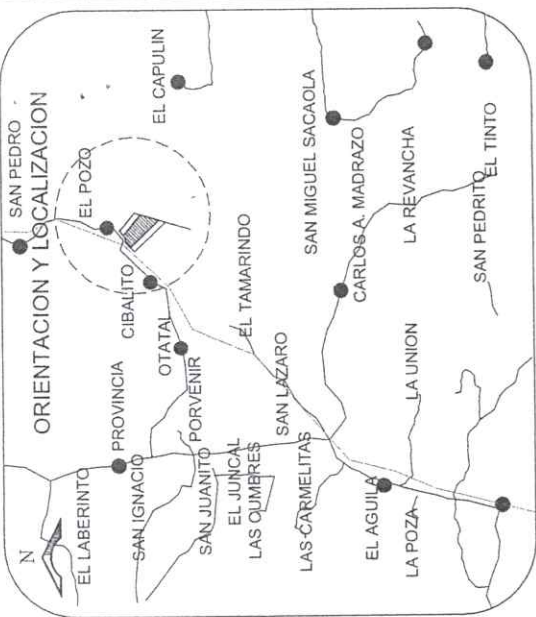



15984-12

**DATOS DEL PREDIO**  
 No. DE CUEN. **0-015984**  
 CLAVE CATASTRAL: **030-000-015984**  
**USO DEL PREDIO: AGRICOLA**



**VIAS DE COMUNICACION** — ASFALTO Y TERRACERA  
**NOMBRE DEL POB. PROXIMO** — SAN PEDRO  
**DISTANCIA EN km** — 5.00 KM.

**SERVICIOS MUNICIPALES**  
 INUNDABLE 00 %  
 POTRERO 00 %  
 DE CULTIVO 100 %

ESCALA GRAFICA  
 0 100.00 200.00 300.00 400.00 500.00  
 ESCALA 1: 8,000

**UBICACION:** PREDIO DENOMINADO "SANTA URSULA", PERTENECIENTE A LA RANCHERIA EL TIRADERO, DEL POB. SAN PEDRO, MUNICIPIO DE BALANCAN, TAB.

**PROPIETARIO:** OMAR CAMBRANO CORREA

**DIBUJÓ:** ING. LEONEL AQUE DOMINGUEZ

**ACOT:** Metros **ESCALA:** 1:8,000

**FECHA:** JUNIO DE 2021

**DISEÑOS Y PLANOS**

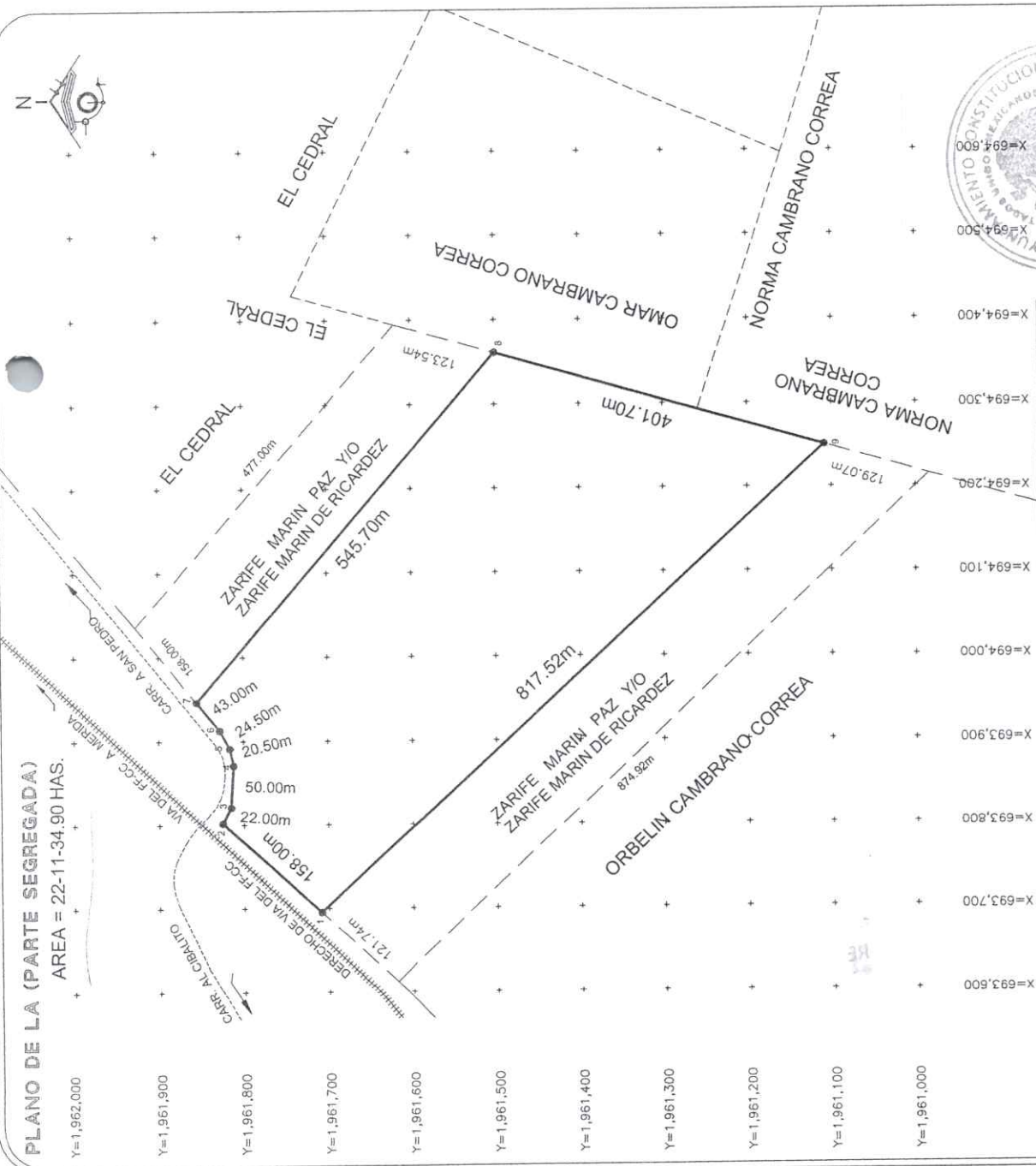

**SELLO DE AUTORIZACION DE CATASTRO**

COORDINACION DE CATASTRO

FIRMA

**CUADRO DE CONSTRUCCION**

LADO EST-PO	AZIMUT	DISTANCIA (MTS.)	COORDENADAS UTM ESTE (X)	COORDENADAS UTM NORIE (Y)	CONVERGENCIA	FACTOR DE ESC. LINEAL	LATITUD	LONGITUD
1-2	42°33'43.65"	158.00	693,695.01	1,961,708.56	-0°33'23.724757"	1.00006388	17°44'5.11597"	91°10'23.843076"
2-3	117°10'51.68"	22.00	693,801.88	1,961,824.93	-0°33'24.956282"	1.00006439	17°44'6.511597"	91°10'20.177701"
3-4	93°29'32.88"	50.00	693,821.45	1,961,814.88	-0°33'25.147864"	1.00006448	17°44'6.178551"	91°10'19.516821"
4-5	78°28'24.56"	20.50	693,871.36	1,961,811.84	-0°33'25.660304"	1.00006472	17°44'6.063708"	91°10'17.824048"
5-6	61°35'20.86"	24.50	693,891.44	1,961,815.93	-0°33'25.872428"	1.00006482	17°44'6.190581"	91°10'17.140886"
6-7	50°53'11.48"	43.00	693,912.99	1,961,827.59	-0°33'26.107913"	1.00006492	17°44'6.562886"	91°10'16.405790"
7-8	130°34'3.74"	545.70	693,946.36	1,961,854.72	-0°33'26.482392"	1.00006508	17°44'7.434641"	91°10'15.264563"
8-9	195°49'51.25"	401.70	694,360.89	1,961,499.82	-0°33'30.380915"	1.00006707	17°43'55.760942"	91°10'11.313125"
9-1	317°15'38.80"	817.52	694,249.83	1,961,108.13	-0°33'28.804969"	1.00006854	17°43'43.057134"	91°10'5.211923"

**PERIMETRO = 2,082.92 m**  
**AREA = 221,134.90 m²**





**CUADRO DE CONSTRUCCION**

LADO EST	PV	RUMBO ASTRONÓMICO	DISTANCIA	V	COORDENADAS GEOGRÁFICAS U.T.M.	
					DATUM: WGS84	ZONA: 15
					N(Y)	E(X)
1	2	N 76°49'52" E	747.04	1	2042116.86	526275.05
2	3	S 26°10'01" W	824.64	2	2042287.06	527002.45
3	4	S 41°56'27" W	99.37	3	2041546.93	526638.79
4	5	N 13°16'29" W	202.02	4	2041473.01	526572.37
5	6	S 67°54'24" W	48.03	5	2041669.84	526525.98
6	7	N 13°28'02" W	270.97	6	2041651.57	526481.47
7	8	S 80°49'40" W	90.51	7	2041915.09	526418.36
8	1	N 14°00'48" W	222.82	8	2041900.67	526329.01

SUPERFICIE = 26 - 60 - 62.00 HAS.

**PLANO: DE UN PREDIO RUSTICO**

PROPIEDAD: **FERNANDO CÁRDENAS VELÁZQUEZ**

UBICACION: **POBLADO FRANCISCO I. MADERO, MPIO. DE CENTLA, TABASCO**

SUPERFICIE TOTAL DEL PREDIO: **26 - 60 - 62.00 HAS.**

LEVANTADO CON EQUIPO: **G.P.S. DE PRECISION PROMARK-X CM MAGELLAN**

LEVANTO: **ING. JOSE MARTIN PEREZ PERALTA** PLANO No. **002** ESC: **1:5,000**

CEDULA PROFESIONAL: **1493389** ACOT: **mis.**

LUGAR Y FECHA: **VILLAHERMOS, TABASCO, AGOSTO DE 2008.**

C/1 1,906-001



38653-R

LOS CATASTRALES  
 No. DE CUENTA: 038653  
 CLAVE CATASTRAL: 038653  
 PREDIO: RUSTICO BALDIO  
 USO DEL PREDIO:

VIAS DE COMUNICACION:  
 ASFALTO  
 COMALCALCO  
 NOMBRE POBLADO PROXIMO:  
 3.9 Km. APROX.  
 DISTANCIA (KMS.)

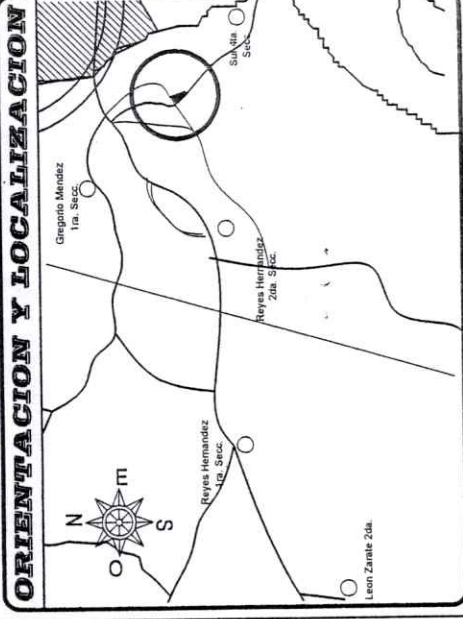

UBICACION:  
 RANCHERIA REYES HERNANDEZ 2da. SECCION  
 MUNICIPIO DE COMALCALCO, TABASCO.

PROPIETARIO(S):  
**EMILIO GEOVANNI GIL DIAZ**  
 MENOR:  
 ESCALA: 1:1250  
 FOTOGRAFIA: METROS  
 USAR Y FECHA: COMALCALCO, TAB. A 8 DE NOVIEMBRE DEL 2022  
 DIBUJO: RICARDO R. SIGLER SASTRE  
 DOM. PART. RIA ORIENTE Itra. SECC. TEL. 33-7-03-09. COMALCALCO, TAB.

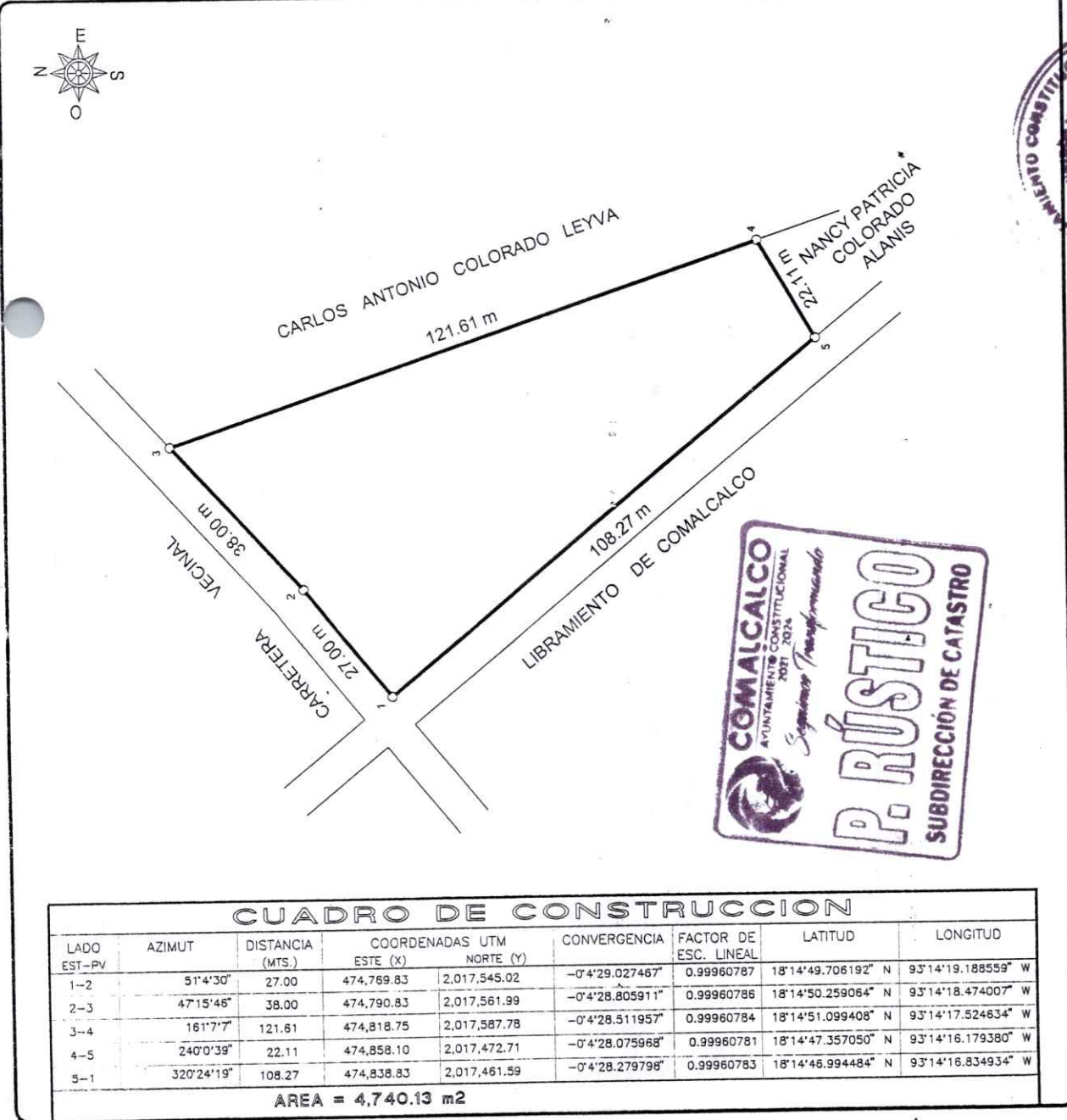

**CUADRO DE CONSTRUCCION**

LADO EST-PV	AZIMUT	DISTANCIA (MTS.)	COORDENADAS UTM		CONVERGENCIA	FACTOR DE ESC. LINEAL	LATITUD	LONGITUD
			ESTE (X)	NORTE (Y)				
1-2	51°4'30"	27.00	474,769.83	2,017,545.02	-0°4'29.027467"	0.99960787	18°14'49.706192" N	93°14'19.188559" W
2-3	47°15'45"	38.00	474,790.83	2,017,561.99	-0°4'28.805911"	0.99960786	18°14'50.259064" N	93°14'18.474007" W
3-4	161°7'7"	121.61	474,818.75	2,017,587.78	-0°4'28.511957"	0.99960784	18°14'51.099408" N	93°14'17.524634" W
4-5	240°0'39"	22.11	474,858.10	2,017,472.71	-0°4'28.075968"	0.99960781	18°14'47.357050" N	93°14'16.179380" W
5-1	320°24'19"	108.27	474,838.83	2,017,461.59	-0°4'28.279798"	0.99960783	18°14'46.994484" N	93°14'16.834934" W

AREA = 4,740.13 m2



SERVICIOS MUNICIPALES:  
 ENERGIA ELECTRICA  
 AGUA POTABLE  
 TERRACERIA

CARACTERISTICAS DE LA CONSTRUCCION:

DESGLOSE DE SUPERFICIE:  
 SUPERFICIE PREDIO:  
**00 - 47 - 40.13 HAS.**

J8-DIRECCION DE CATASTRO







# FRACCION 01

CUADRO DE CONSTRUCCION						
LADO EST-PV	AZIMUT	DISTANCIA (MTS.)	COORDENADAS UTM	CONVERGENCIA	FACTOR DE ESC. LINEAL	LONGITUD
			ESTE (X)	NORTE (Y)		LATITUD
1-2	89°13'59.74"	100.710	448,823.2458	1,941,085.7889	0.99963235	17°33'20.187246" N
2-3	85°42'40.46"	147.220	448,923.9425	1,941,087.1165	0.99963225	17°33'20.239407" N
3-4	93°51'55.91"	91.590	448,070.7501	1,941,088.1260	0.99963207	17°33'20.609735" W
4-5	98°31'15.80"	118.350	448,162.1387	1,941,091.9734	0.99963185	17°33'20.417041" N
5-6	106°46'36.86"	149.820	448,278.0712	1,941,073.7574	0.99963181	17°33'19.833898" N
6-7	98°42'25.12"	267.720	448,422.3243	1,941,030.8588	0.99963163	17°33'18.440298" N
7-8	325°15'30.08"	2,174.270	448,686.2149	1,940,985.4290	0.99963130	17°33'16.992931" N
8-9	228°41'49.32"	766.760	448,447.1500	1,942,772.0900	0.99963286	17°34'15.027802" N
9-10	144°7'30.86"	1,164.820	447,871.1400	1,942,288.0000	0.99963360	17°33'56.511826" N
10-11	55°43'20.22"	82.220	448,353.7400	1,941,322.1500	0.99963272	17°33'27.856625" N
11-12	144°30'28.39"	347.190	448,621.6700	1,941,368.4500	0.99963264	17°33'29.366838" N
<b>AREA = 1,288,287.550 m<sup>2</sup> PERIMETRO = 5,410.447 m</b>						

# FRACCION 02

CUADRO DE CONSTRUCCION						
LADO EST-PV	AZIMUT	DISTANCIA (MTS.)	COORDENADAS UTM	CONVERGENCIA	FACTOR DE ESC. LINEAL	LONGITUD
			ESTE (X)	NORTE (Y)		LATITUD
1-2	278°42'36.14"	275.230	449,691.7900	1,940,977.3900	0.99963129	17°33'16.731797" N
2-3	286°50'1.70"	148.880	449,420.5030	1,941,023.8108	0.99963163	17°33'18.220218" N
3-4	278°48'18.42"	117.810	448,277.9982	1,941,066.9274	0.99963181	17°33'19.611555" N
4-5	273°55'12.41"	90.280	449,161.5824	1,941,084.9954	0.99963195	17°33'20.189935" N
5-6	265°41'19.13"	146.940	448,071.5115	1,941,091.1676	0.99963207	17°33'20.363376" N
6-7	268°14'18.38"	94.780	448,924.9916	1,941,080.1215	0.99963225	17°33'20.011881" N
7-8	134°27'27.22"	32.000	448,830.2194	1,941,078.8622	0.99963237	17°33'19.863083" N
8-9	76°0'0.86"	76.180	448,853.0600	1,941,056.4500	0.99963234	17°33'19.235680" N
9-10	332°59'14.40"	4.880	448,926.8800	1,941,074.8800	0.99963225	17°33'19.841480" N
10-11	85°42'17.34"	146.870	448,924.9000	1,941,078.9600	0.99963225	17°33'19.974078" N
11-12	94°56'7.53"	91.130	448,071.3600	1,941,089.9600	0.99963207	17°33'20.344070" N
12-13	101°9'6.86"	78.900	449,162.1500	1,941,092.1200	0.99963185	17°33'20.086418" N
13-14	107°21'14.49"	9.980	449,239.5600	1,941,096.8600	0.99963186	17°33'19.606214" N
14-15	98°18'13.98"	21.700	449,248.6800	1,941,084.0100	0.99963184	17°33'19.514224" N
15-16	108°8'16.24"	26.290	449,270.1500	1,941,086.8700	0.99963182	17°33'19.413808" N
16-17	110°0'4.45"	151.210	449,294.9900	1,941,052.2500	0.99963178	17°33'19.135352" N
17-18	117°10'41.75"	58.080	449,437.0800	1,941,000.5300	0.99963161	17°33'17.464025" N
18-19	121°55'37.47"	105.480	448,488.7500	1,940,974.0000	0.99963154	17°33'16.604968" N
19-1	62°28'12.45"	128.020	448,578.2700	1,940,918.2200	0.99963143	17°33'14.797209" N
<b>AREA = 15,616.380 m<sup>2</sup> PERIMETRO = 1,803.916 m</b>						

Norte



LOCALIZACION:

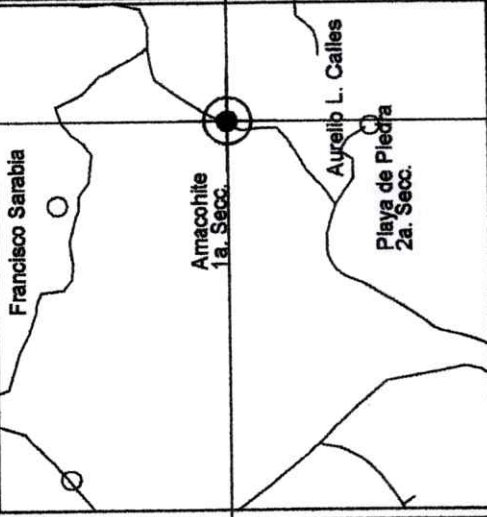

SERVICIOS MUNICIPALES:

- \* ENERGIA ELECTRICA
- \* TRANSPORTE
- \* CARRETERA

PROPIETARIO:

PLANO: CATASTRAL

**MIGUEL ANTONIO SUAREZ TORRES**

SUPERFICIE:

**RUSTICO PREDIO: 130 - 39 - 02.93 HAS.**

UBICACION:

EN LA RANCHERIA " AMACOHITE IRA-SECCION "

ESCALA

1 : 5000

Ubicado

Dibado

SABINO LINON LIRON

ENERO /2016

COTAS:

EN METROS

6783-12







# PLANO

PLANTA ARQUITECTÓNICA

HOJA 2 DE 2

SELLO

FIRMA

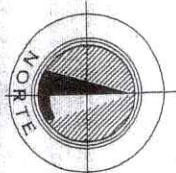

## CUADRO DE CONSTRUCCION

LADO	AZIMUT	DISTANCIA (Mts.)	COORDENADAS UTM		CONVERGENCIA	FACTOR DE ESC. LINEAL	LATITUD	LONGITUD
			ESTE (X)	NORTE (Y)				
2-2	243°41'8.26"	226.65	529,519.46	1,954,716.18	-0°5'4.3117'63"	0.99961077	17°40'45.13191" N	92°43'17.950853" W
2-2	247°21'4.32"	79.33	529,316.30	1,954,615.71	-0°5'2.200880"	0.99961063	17°40'41.871560" N	92°43'24.852207" W
2-2	267°22'20.06"	120.14	529,243.25	1,954,584.76	-0°5'1.442817"	0.99961057	17°40'40.867915" N	92°43'27.333317" W
2-2	310°28'17.44"	320.59	529,123.23	1,954,579.25	-0°5'0.204815"	0.99961049	17°40'40.684378" N	92°43'31.407456" W
2-2	310°33'0.06"	424.13	528,879.35	1,954,787.33	-0°4'57.724658"	0.99961031	17°40'47.478920" N	92°43'38.675787" W
2-2	310°37'49.41"	344.25	528,570.08	1,955,063.06	-0°4'54.446578"	0.99961008	17°40'56.464218" N	92°43'50.601952" W
2-2	310°30'37.81"	326.36	528,295.82	1,955,287.23	-0°4'51.788458"	0.99960990	17°41'3.770634" N	92°43'59.459810" W
2-2	05°30'28.00"	209.42	528,047.70	1,955,499.23	-0°4'49.263214"	0.99960973	17°41'10.680368" N	92°44'7.872602" W
2-2	81°20'38.81"	252.08	528,067.80	1,955,707.68	-0°4'49.503380"	0.99960974	17°41'17.462463" N	92°44'7.180337" W
2-2	130°36'33.74"	665.57	528,317.01	1,955,745.62	-0°4'52.079850"	0.99960991	17°41'18.685536" N	92°43'58.718589" W
2-2	130°30'59.75"	418.24	528,822.29	1,955,312.40	-0°4'57.221386"	0.99961027	17°41'4.565200" N	92°43'41.587189" W
2-2	130°23'29.62"	210.35	529,140.24	1,955,040.68	-0°5'0.455871"	0.99961050	17°40'55.708555" N	92°43'50.807297" W
2-2	130°40'22.91"	288.76	529,300.45	1,954,904.38	-0°5'2.086044"	0.99961061	17°40'51.265591" N	92°43'25.375772" W

### POLIGONO 1

## CUADRO DE CONSTRUCCION

LADO	AZIMUT	DISTANCIA (Mts.)	COORDENADAS UTM		CONVERGENCIA	FACTOR DE ESC. LINEAL	LATITUD	LONGITUD
			ESTE (X)	NORTE (Y)				
EST-PV	85°35'36.77"	102.65	529,141.91	1,954,563.33	-0°5'0.394718"	0.99961050	17°40'40.175612" N	92°43'30.774297" W
0-1	64°36'55.65"	318.22	529,244.26	1,954,571.22	-0°5'1.451021"	0.99961057	17°40'40.427394" N	92°43'27.299651" W
1-2	130°32'59.48"	521.91	529,531.76	1,954,707.64	-0°5'4.437168"	0.99961078	17°40'44.852733" N	92°43'17.533674" W
2-3	237°44'1.51"	381.06	529,928.33	1,954,368.34	-0°5'8.468223"	0.99961107	17°40'33.792811" N	92°43'4.089306" W
3-4	310°38'22.59"	611.74	529,606.11	1,954,164.91	-0°5'5.113369"	0.99961084	17°40'27.188752" N	92°43'15.037069" W

### POLIGONO 2

DESGLASE DE SUPERFICIES

CARACTERÍSTICAS DE LA CONSTRUCCION

SERVICIOS MUNICIPALES

- NO TIENE

- AGUA ENTUBADA  
- ENERGIA ELECTRICA  
- CARRETERA ASFALTADA

SUP. POL. 1 = 57-59 48.90 Has.  
SUP. POL. 2 = 20-03-11.36 Has.  
SUP. TOTAL = 77-62-60.26 Has.

DATOS DEL PREDIO  
NO. DE CUENTA: \_\_\_\_\_  
CLAVE CATASTRAL: \_\_\_\_\_

PREDIO: RUSTICO

USO DEL PREDIO: GANADERIA

DENOMINACIÓN: " EL LLANTO "

PLANTA DE CONJUNTO

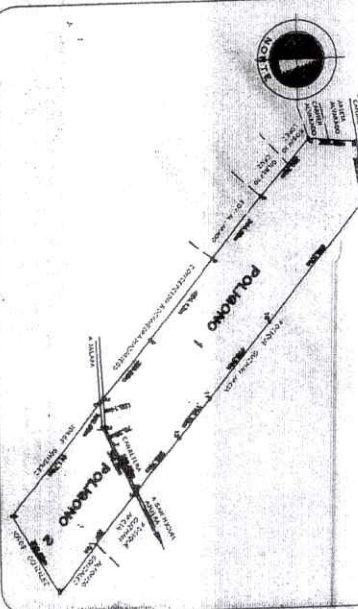

### ORIENTACIÓN Y LOCALIZACIÓN

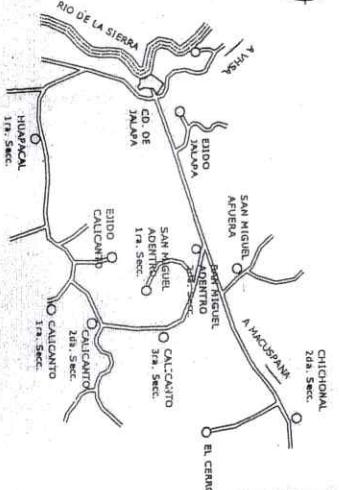

UBICACIÓN: RANCHERIA CAICANTO 2da. SECCION MUNICIPIO JALAPA, ESTADO DE TABASCO

PROPIETARIO: ALONSO JAVIER HERNANDEZ PRIEGO

ESCALA: 1:12,500  
FECHA: AGOSTO/2020

LEVANTO: COLIVERTO ZURITA OROPEZA  
TEL. CEL.: 9221242630  
DIBUJO: O.Z.O.



**DATOS CATASTRALES**

No. DE CUENTA: **877-R**  
 CLAVE CATASTRAL

PREDIO: **RUSTICO**

USO DEL SUELO: **LIBRE**

**ORIENTACION Y LOCALIZACION**



UBICADO: EN LA RA. VICENTE GUERRERO 2DA. SECC.,  
 MUNICIPIO DE JALPA DE MENDEZ, TABASCO.

PROPIEDAD DE **ROSARIO JUAREZ JUAREZ**

ESCALA: **1:5000**

ACOTACION: **EN METROS**

FECHA: **JULIO/2015**

DIBUJO: **ARQ. JOSE DEL C. V.G.**

CED. PROF. No. **2763127**

**SERVICIOS MUNICIPALES  
 AGUA POTABLE, ENERGIA ELECTRICA**

CARACTERISTICAS DE LA CONST.

DESGLUCE DE SUPERFICIES

SUPERF. TOTAL **91,365.81 M2** o **09-13-65.13 HAS.**



DIRECCIÓN DE FINANZAS  
 SUBDIRECCIÓN DE  
 CATASTRO MUNICIPAL

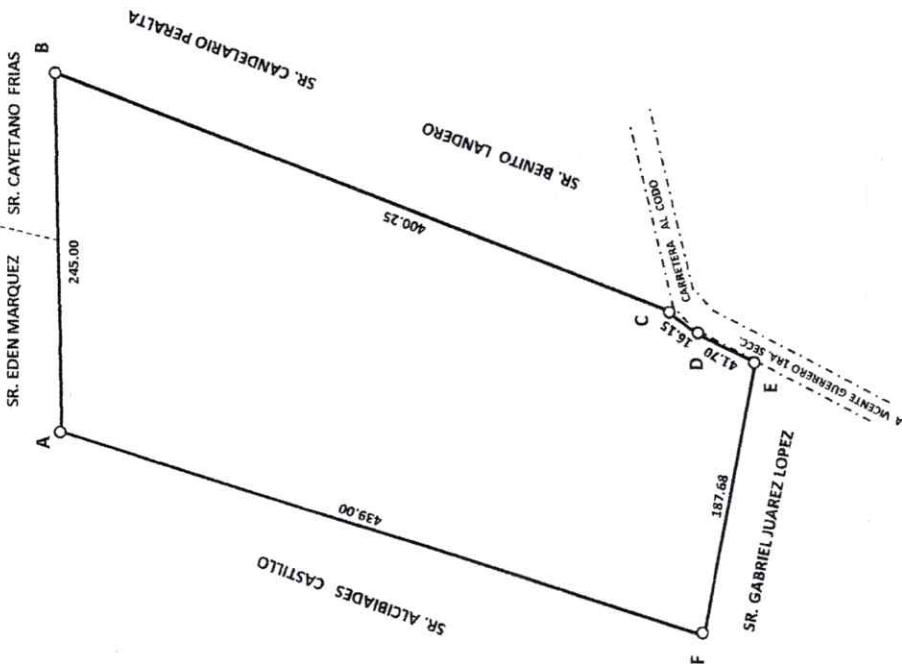

**CUADRO DE CONSTRUCCION**

L100 EST	PV	AZIMUT	DISTANCIA	COORDENADAS			FACTOR DE SEC LINEAL	LATITUD	LONGITUD
				V	X	Y			
A	B	89°21'28.11"	245.00	A 489767.87	2005509.13	0.99960031	18°08'18.46"N	93°05'48.23"W	
B	C	199°26'23.30"	400.25	B 490011.43	2005515.62	0.99960031	18°08'18.74"N	93°05'39.94"W	
C	D	220°24'19.26"	16.15	C 489889.83	2005094.72	0.99960031	18°08'05.12"N	93°05'44.06"W	
D	E	308°38'07.21"	41.70	D 489881.05	2005081.60	0.99960031	18°08'04.65"N	93°05'44.35"W	
E	F	281°22'09.21"	187.68	E 489870.45	2005042.08	0.99960031	18°08'03.35"N	93°05'44.77"W	
F	A	19°38'07.21"	439.00	F 489685.57	2005077.25	0.99960031	18°08'04.51"N	93°05'50.99"W	
				A 489767.87	2005509.13	0.99960031	18°08'18.46"N	93°05'48.23"W	







43628

LOS DEL PREDIO  
 No. DE CUENTA: \_\_\_\_\_  
 CLAVE CATASTRAL: \_\_\_\_\_

USO DEL PREDIO:  
 SERVICIO PÚBLICO

PREDIO:  
 URBANO

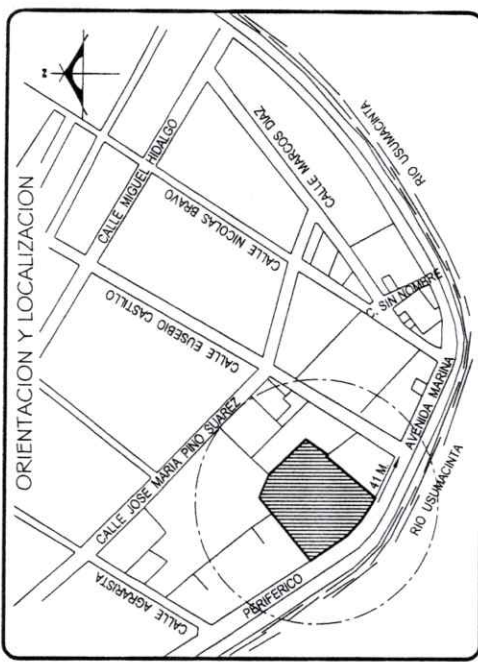
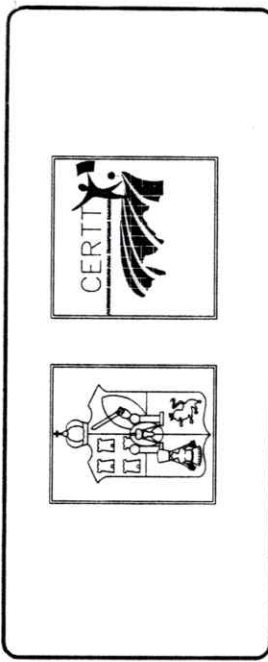

UBICACION:  
 PERIFERICO, CIUDAD DE JONUTA, TABASCO.

PROPIETARIO:  
 AYUNTAMIENTO DE JONUTA, TABASCO  
 (CAMPO DE SOFTBOL)

ACOTACION:  
 EN METROS

ESCALA:  
 1:1,300

FECHA:  
 JULIO DE 2013

LEVANTO:  
 ING. MIGUEL A. CHAVEZ HERNANDEZ

DIBUJO:  
 ING. MIGUEL A. CHAVEZ HERNANDEZ

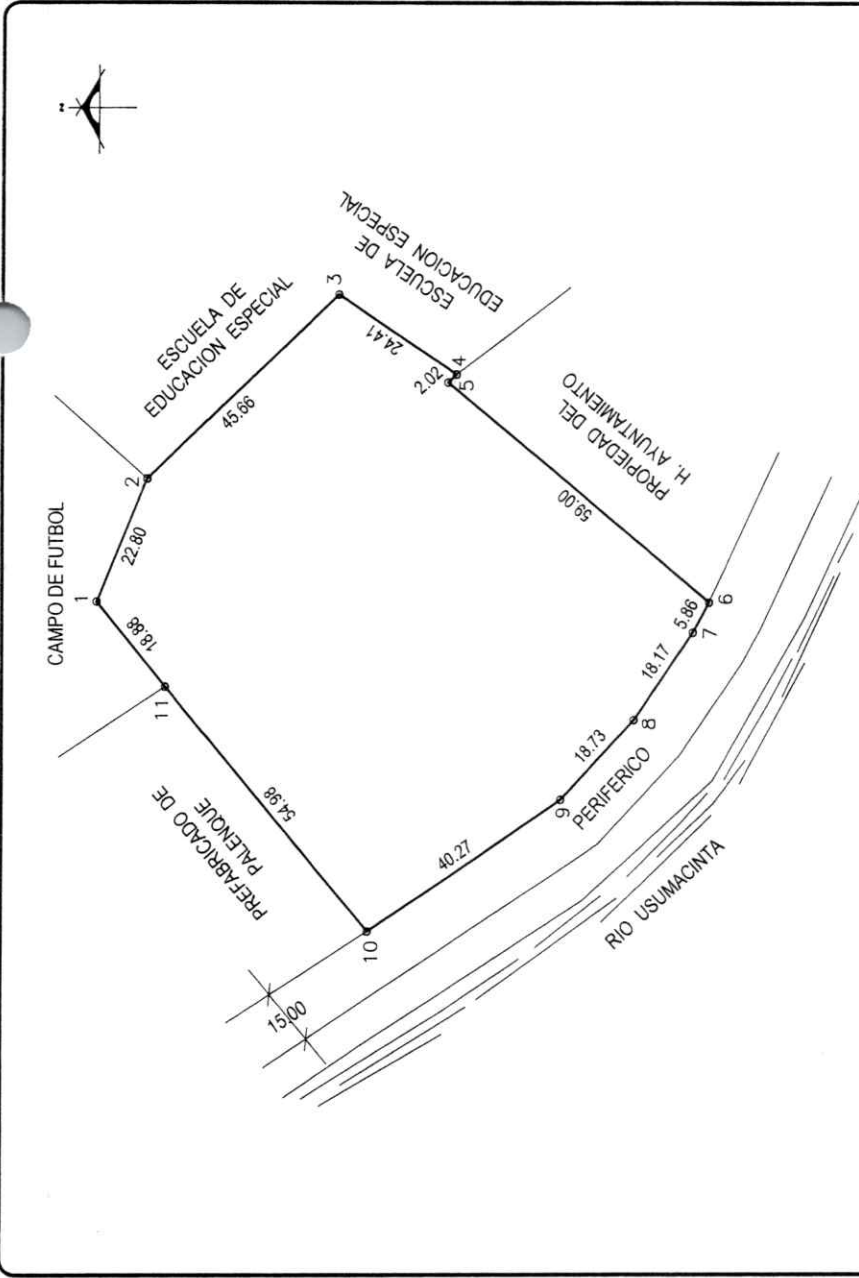

**CUADRO DE CONSTRUCCION**

LADO EST-PV	AZIMUT	DIST (MTS.)	COORDENADAS UTM ESTE (X)	NORTE (Y)	CONVERG	FACTOR DE ESC. LINEAL	LATITUD	LONGITUD
1-2	112°41'18"	22.80	591,214.34	2,000,116.71	-0°16'3.56"	0.99970286	18°5'16.21" N	92°8'16.68" W
2-3	136°13'3"	45.98	591,235.37	2,000,107.92	-0°16'3.78"	0.99970291	18°5'15.92" N	92°8'15.97" W
3-4	214°7'7"	24.41	591,266.96	2,000,074.96	-0°16'4.10"	0.99970298	18°5'14.85" N	92°8'14.90" W
4-5	317°0'41"	2.02	591,253.27	2,000,054.75	-0°16'3.94"	0.99970284	18°5'14.19" N	92°8'15.37" W
5-6	219°47'39"	59.00	591,251.89	2,000,056.22	-0°16'3.93"	0.99970284	18°5'14.24" N	92°8'15.42" W
6-7	298°34'3"	5.86	591,214.13	2,000,010.90	-0°16'3.50"	0.99970286	18°5'12.77" N	92°8'16.71" W
7-8	304°7'56"	18.17	591,208.99	2,000,013.70	-0°16'3.45"	0.99970285	18°5'12.86" N	92°8'16.88" W
8-9	312°44'6"	18.73	591,193.95	2,000,023.89	-0°16'3.30"	0.99970281	18°5'13.20" N	92°8'17.39" W
9-10	325°24'37"	40.27	591,180.20	2,000,036.60	-0°16'3.16"	0.99970278	18°5'13.61" N	92°8'17.86" W
10-11	50°26'40"	54.98	591,157.33	2,000,069.76	-0°16°2'9.3"	0.99970273	18°5'14.69" N	92°8'18.63" W
11-1	50°44'55"	18.88	591,198.72	2,000,104.77	-0°16'3.40"	0.99970283	18°5'15.83" N	92°8'17.18" W

SELO  
 FIRMA

SERVICIOS MUNICIPALES

ENERGIA ELECTRICA	SI
AGUA POTABLE	SI
DRENAJE	SI
ALUMBRADO PUBLICO	SI
BANQUETA Y GUARNICION	SI
PAVIMENTO EN VIA PUBLICA	SI
TELEFONO	SI

CARACTERISTICAS DE LA CONSTRUCCION

DESGLOSE DE SUPERFICIES  
 SUPERFICIE DEL PREDIO: 6,359.44 M2



**DATOS DEL PREDIO**

NO. DE CUENTA  
CLAVE CATASTRAL

USO DE SUELO: RALDIO

PREDIO: RUSTICO

**CARACTERISTICAS DEL SUELO**

VIAS DE COMUNICACION: TERR-STR  
POBLADO PROXIMO: PARAISO  
DISTANCIA EN Km: 20

**PLANTA DE CONJUNTO**



**ORIENTACION Y LOCALIZACION**

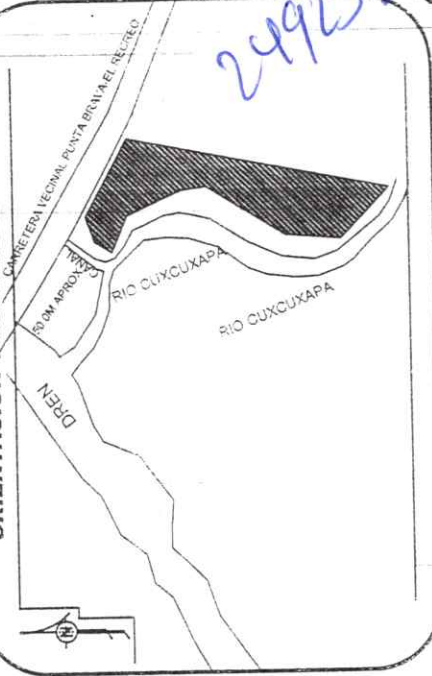

UBICACION  
CARRETERA VECINAL PUNTA BRAVA-EL RECREO, RIA. NICOLAS BRAVO 5ta. SECCION, PARAISO, TABASCO

PROPIETARIO

**JOSE LUIS CRUZ GARCIA**

ESCALA: INDICADA ACOTACION: MTS. FEBRERO DEL 2020

LEV Y DIR

**TOP. HUGO FALCONHAGANA**

SELLO DE REGISTRO



**SUBDIRECCIÓN  
DE CATASTRO**  
2018-2021



**SERVICIOS MUNICIPALES**

- SI ENERGIA ELECTRICA
- SI AGUA
- DRENAJE
- PAVIMENTACION
- ALUMBRADO PUBLICO
- TRANSPORTE

**CARACTERISTICAS DEL SUELO**

- INUNDABLE 0.00 %
- POTRERO 0.00 %
- DE CULTIVO 0.00 %

**DESGLOSE DE SUPERFICIE**

- SUP. PREDIO = 5000.00 M2
- SUP. CONS.
- SUP. LIBRE



# CUADRO DE CONSTRUCCION

LADO EST-PV	AZIMUT	DISTANCIA (MTS.)	COORDENADA ESTE (X)	COORDENADA NORTE (Y)	CONVERGENCIA	FACTOR DE ESC. LINEAL	LATITUD	LONGITUD
1-2	250°58'25.89"	10.00	487,004.35	2,020,743.55	-0°0'13.123386"	1.00018891	0°6'23.541945" N	94°57'34.814058" W
2-3	219°45'41.14"	11.00	486,994.90	2,020,740.29	-0°0'13.120324"	1.00018896	0°6'23.435809" N	94°57'35.119720" W
3-4	126°33'24.97"	22.50	486,987.86	2,020,731.83	-0°0'13.111328"	1.00018900	0°6'23.160546" N	94°57'35.347184" W
4-5	156°10'54.14"	30.00	487,005.93	2,020,718.43	-0°0'13.095316"	1.00018890	0°6'22.724350" N	94°57'34.762782" W
5-6	171°51'29.34"	17.50	487,018.05	2,020,690.99	-0°0'13.064024"	1.00018883	0°6'21.831011" N	94°57'34.371004" W
6-7	211°45'6.18"	50.00	487,020.53	2,020,673.66	-0°0'13.044582"	1.00018882	0°6'21.267113" N	94°57'34.290833" W
7-8	184°55'43.05"	31.00	486,994.22	2,020,631.15	-0°0'12.998798"	1.00018896	0°6'19.883087" N	94°57'35.141498" W
8-9	135°2'49.98"	39.00	486,991.55	2,020,600.26	-0°0'12.964555"	1.00018898	0°6'18.877728" N	94°57'35.227551" W
9-10	11°14'19.42"	150.00	487,019.11	2,020,572.66	-0°0'12.932180"	1.00018883	0°6'17.979376" N	94°57'34.336569" W
10-1	298°22'41.17"	50.00	487,048.34	2,020,719.79	-0°0'13.094278"	1.00018867	0°6'22.768477" N	94°57'33.391618" W

AREA = 5000.00 m<sup>2</sup>

PERIMETRO = 411.00 m



DATOS DEL PREDIO

NO. DE CUENTA:  
CLAVE CATASTRAL:

PREDIO:  
URBANO

USO DEL PREDIO:  
HABITACIONAL

P. ALTA

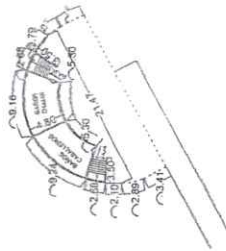

DIRECCION DE FINANZAS  
SUBDIRECCION DE CATASTRO

FIRMA

PERIFERICO CARLOS PELLICER CAMARA  
40.00

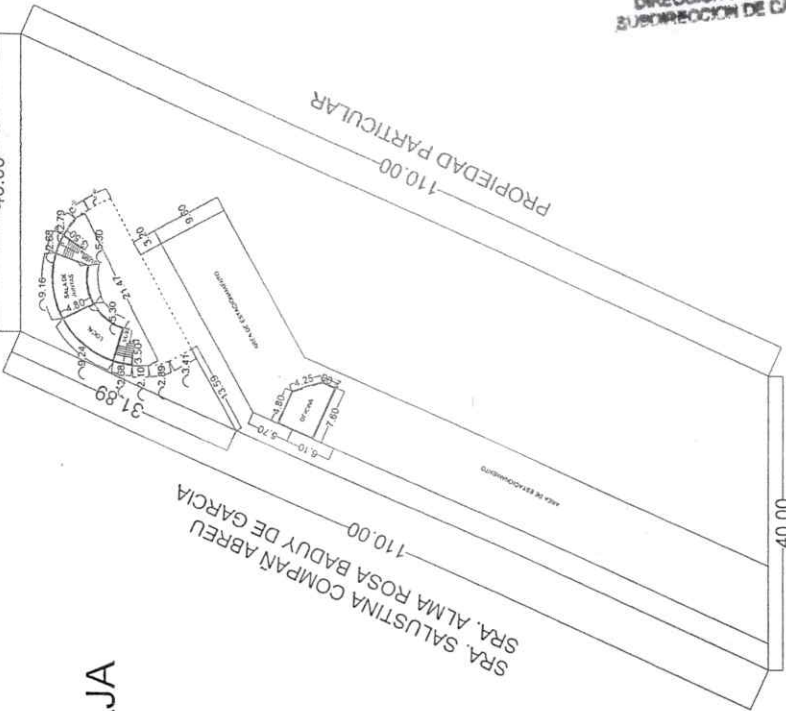

P. BAJA

SRA. SALUSTINA COMPAÑ ABREU  
SRA. ALMA ROSA BADUY DE GARCIA

DESPACHADO 24 SEP 2013

SRA. SALUSTINA COMPAÑ ABREU  
SRA. ALMA ROSA BADUY DE GARCIA

CUADRO DE CONSTRUCCION

LADO	AZIMUT	DISTANCIA (MTS.)	COORDENADAS UTM NORTE (Y)	COORDENADAS UTM ESTE (X)	CONVERGENCIA	FACTOR DE ESC. LINEAL	LATITUD	LONGITUD
1-2	270°0'00"	40.00	1,986,342.08	504,148.85	-0°0'43.508455"	0.99960021	175°54'32.2728" N	92°57'38.940415" W
2-3	204°22'56.38"	110.00	1,986,342.08	504,108.85	-0°0'43.089982"	0.99960021	175°54'32.3002" N	92°57'40.300402" W
3-4	90°0'00"	40.00	1,986,241.89	504,063.44	-0°0'42.610473"	0.99960020	175°54'16.633230" N	92°57'41.842051" W
4-1	24°22'56.38"	110.00	1,986,241.89	504,103.44	-0°0'43.029925"	0.99960021	175°54'16.629960" N	92°57'40.485070" W

PERIMETRO = 300.00 m  
AREA = 4,400.000 m2

DESGLOSE DE SUPERFICIES

SUP. DE TERRENO : 4,400.00 m2  
SUP. P. BAJA : 267.53 m2  
SUP. P. ALTA : 983.85 m2  
SUP. TOTAL DE CONST. : 1,251.38 m2

CARACTERISTICAS DE LA CONSTRUCCION

CIMENTOS DE CONCRETO ARMADO  
MUROS DE BLOCK TECHO DE LOSA DE CONCRETO ARMADO Y TECHUMBRE A BASE DE ESTRUCTURA DE ACERO  
PUERTAS DE HERRERIA Y MADERA  
VENTANAS DE HERRERIA Y ALUMINIO  
INST. ELECTRICAS OCULTAS  
INST. HIDRO-SANITARIAS OCULTAS  
APLANADOS A BASE DE MORTERO CEMENTO-ARENA  
PISOS DE LOSETA Y RUSTICO

SERVICIOS MUNICIPALES

AGUA POTABLE  
ENERGIA ELECTRICA  
PAVIMENTO  
ALUMBRADO PUBLICO  
DRENAJE  
TRANSPORTE  
BANQUETA

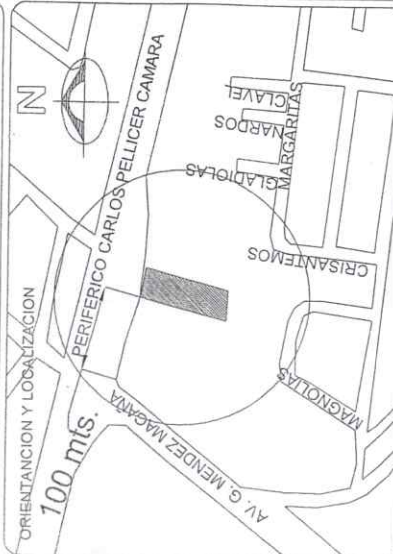

UBICACION:

PERIFERICO CARLOS PELLICER CAMARA  
COL. TAMULTE DE LAS BARRANCAS  
MUNICIPIO DE CENTRO, TABASCO, C.P. 86030

PROPIETARIO:

Sección 44 del S.T.P.R.M.

ESCALA:

1 : 800

ACOTACION:

MTS.

FECHA:

SEPTIEMBRE / 2013

LEVANTO:

DIBUJO:

ING. CARLOS A. CASTRO ROMERO

94175-0